

Instrukcja tworzenia i wysyłki pliku generującego raporty z Informacjami Gospodarczymi Transza/Plik TOVI (tryb art. 25 uouig)

Maciej Łukasik

Spis treści

Przygotowanie pliku	3
Zapisanie pliku i przesłanie go do systemu KRD BIG SA.....	8
Podgląd szczegółów operacji	15
Zarządzanie Sprawdzaniem.....	20
Historia operacji	23

Przygotowanie pliku

Obecnie plik zawiera 111 kolumn.

7 kolumn, które dotyczą kryterium sprawdzania:

- A** – Typ operacji,
- B** – Rozszerzenie typu operacji,
- C** – Status przetwarzania,
- D** – Opis błędu,
- E** – Kod błędu,
- F** – Kryterium sprawdzania,
- G** – Data uzyskania zgody od konsumenta.

10 kolumn, w których po przetworzeniu pliku pojawiają się dane sumaryczne:

- H** – Liczba wierzycieli dłużnika,
- I** – Liczba negatywnych zobowiązań dłużnika,
- J** – Całkowita kwota zadłużenia,
- K** – Liczba wierzycieli, którym spłacono zobowiązanie pozytywne,
- L** – Liczba spłaconych zobowiązań pozytywnych,
- M** – Średnia wartość spłaconego zobowiązania pozytywnego,
- N** – Średni czas spłaty zobowiązania pozytywnego w dniach,
- O** – Suma spłaconych zobowiązań pozytywnych,
- P** – Największe opóźnienie w spłacie pozytywnego zobowiązania,
- Q** – Liczba informacji o posłużeniu się cudzym lub podrobionym dokumentem.

71 kolumn, w których po przetworzeniu pliku pojawią się **dane szczegółowe**:

Informacje Negatywne:

- R** – Typ zobowiązania dłużnika,
- S** – Tytuł zobowiązania dłużnika,
- T** – Kwota zobowiązania dłużnika,
- U** – Waluta zobowiązania dłużnika,
- V** – Kwota zadłużenia,
- W** – Waluta zadłużenia,
- X** – Termin wymagalności zobowiązania dłużnika,
- Y** – Data wysłania wezwania do zapłaty,
- Z** – Czy dłużnik kwestionuje zobowiązanie?
- DD** – Kategoria tytułu zobowiązania – **pole nieobsługiwane w trybie art. 25 uouig,**
- DE** – Podkategoria tytułu zobowiązania – **pole nieobsługiwane w trybie art. 25 uouig.**

Informacje Pozytywne:

- AA** – Typ pozytywnego zobowiązania,
- AB** – Inny typ pozytywnego zobowiązania,
- AC** – Kwota wymagalna pozytywnego zobowiązania,
- AD** – Kwota spłacona pozytywnego zobowiązania,
- AE** – Waluta pozytywnego zobowiązania,
- AF** – Data wymagalności pozytywnego zobowiązania,
- AG** – Data płatności pozytywnego zobowiązania,
- AH** – Czy zobowiązanie zostało spłacone do 7 dnia po terminie płatności?
- DF** – Kategoria tytułu pozytywnego zobowiązania – **pole nieobsługiwane w trybie art. 25 uouig,**
- DG** – Podkategoria tytułu pozytywnego zobowiązania – **pole nieobsługiwane w trybie art. 25 uouig.**

Dane dłużnika/kontrahenta:

- AI** – Typ dłużnika/kontrahenta,
- AJ** – Imię dłużnika/kontrahenta,
- AK** – Drugie Imię dłużnika/kontrahenta,
- AL** – Nazwisko dłużnika/kontrahenta,
- AM** – Nazwa firmy dłużnika/kontrahenta,
- AN** – Typ numeru identyfikacyjnego dłużnika/kontrahenta 1,
- AO** – Numer identyfikacyjny dłużnika/kontrahenta 1,
- AP** – Typ numeru identyfikacyjnego dłużnika/kontrahenta 2,
- AQ** – Numer identyfikacyjny dłużnika/kontrahenta 2,

AR – Typ dokumentu dłużnika/kontrahenta,
AS – Numer dokumentu dłużnika/kontrahenta,
AT – REGON dłużnika/kontrahenta,
AU – Kod EKD dłużnika/kontrahenta,
AV – Numer w rejestrze dłużnika/kontrahenta,
AW – Sąd rejestrowy dłużnika/kontrahenta,
AX – Adres dłużnika/kontrahenta - Kod kraju,
AY – Adres dłużnika/kontrahenta - Linia 1,
AZ – Adres dłużnika/kontrahenta - Linia 2,
BA – Adres dłużnika/kontrahenta - Linia 3,
BB – Adres dłużnika/kontrahenta - Linia 4,
BC – Adres korespondencyjny dłużnika/kontrahenta - Kod kraju,
BD – Adres korespondencyjny dłużnika/kontrahenta - Linia 1,
BE – Adres korespondencyjny dłużnika/kontrahenta - Linia 2,
BF – Adres korespondencyjny dłużnika/kontrahenta - Linia 3,
BG – Adres korespondencyjny dłużnika/kontrahenta - Linia 4.

Dane wierzyciela:

BH – Typ wierzyciela,
BI – Imię wierzyciela,
BJ – Drugie Imię wierzyciela,
BK – Nazwisko wierzyciela,
BL – Nazwa firmy wierzyciela,
BM – Typ numeru identyfikacyjnego wierzyciela 1,
BN – Numer identyfikacyjny wierzyciela 1,
BO – Typ numeru identyfikacyjnego wierzyciela 2,
BP – Numer identyfikacyjny wierzyciela 2,
BQ – REGON wierzyciela,
BR – Kod EKD wierzyciela,
BS – Branża wierzyciela,
BT – Numer w rejestrze wierzyciela,
BU – Sąd rejestrowy wierzyciela,
BV – Adres wierzyciela - Kod kraju,
BW – Adres wierzyciela - Linia 1,
BX – Adres wierzyciela - Linia 2,
BY – Adres wierzyciela - Linia 3,
BZ – Adres wierzyciela - Linia 4,

- CA** – Adres korespondencyjny wierzyciela - Kod kraju,
CB – Adres korespondencyjny wierzyciela - Linia 1,
CC – Adres korespondencyjny wierzyciela - Linia 2,
CD – Adres korespondencyjny wierzyciela - Linia 3,
CE – Adres korespondencyjny wierzyciela - Linia 4,
CF – Kod branży wierzyciela – **pole nieobsługiwane w trybie art. 25 uouig.**

23 kolumny, w których po przetworzeniu pliku pojawiają się dane z rejestru zapytań:

Dane z rejestru zapytań:

- CG** – Numer raportu,
CH – Numer wyciągu z rejestru zapytań,
CI – Typ podmiotu odpytującego,
CJ – Imię podmiotu odpytującego,
CK – Drugie imię podmiotu odpytującego,
CL – Nazwisko podmiotu odpytującego,
CM – Nazwa firmy podmiotu odpytującego,
CN – Typ numeru identyfikacyjnego podmiotu odpytującego,
CO – Numer identyfikacyjny podmiotu odpytującego,
CP – Typ numeru identyfikacyjnego podmiotu odpytującego 2,
CQ – Numer identyfikacyjny podmiotu odpytującego 2,
CR – Adres podmiotu odpytującego - Kod kraju,
CS – Adres podmiotu odpytującego - Linia 1,
CT – Adres podmiotu odpytującego - Linia 2,
CU – Adres podmiotu odpytującego - Linia 3,
CV – Adres podmiotu odpytującego - Linia 4,
CW – Adres korespondencyjny podmiotu odpytującego - Kod kraju,
CX – Adres korespondencyjny podmiotu odpytującego - Linia 1,
CY – Adres korespondencyjny podmiotu odpytującego - Linia 2,
CZ – Adres korespondencyjny podmiotu odpytującego - Linia 3,
DA – Adres korespondencyjny podmiotu odpytującego - Linia 4,
DB – Informacja, czy podmiot posiada niespłacone zobowiązania,
DC – Data ujawnienia informacji gospodarczej.

Wyjaśnienie przyjętej nomenklatury:

Numer raportu – numer pojedynczego raportu o odpytywanych podmiocie, zawierający informacje o spłaconych oraz niespłaconych zobowiązaniach wobec wierzycieli.

Numer wyciągu z rejestru zapytań – numer identyfikujący zapytanie o ujawnienie informacji z rejestru zapytań (może posłużyć klientowi w rozwiązaniu niejasności/błędów zawartych w odpowiedzi zapytania).

Podmiotu odpytujący – podmiot, który odpytywał o dłużnika, w efekcie czego został mu zwrócony raport o dłużniku z informacjami o spłaconych oraz niespłaconych zobowiązaniach.

Mechanizm ujawnienia informacji z rejestru zapytań może zwrócić dwa typy raportów o podmiocie:

- raport szczegółowy opisany w istniejących kolumnach od **R** do **CE**,
- raport uproszczony, który zawiera jedną informację w kolumnie **DB** – czy podmiot posiada niespłacone zobowiązania.

	A	B	C	D	E	F
1	#Typ operacji	Rozszerzenie typu operacji	Status przetwarzania	Opis błędu	Kod błędu	Kryterium sprawdzania
2	7	1				80010148413
3	7					70110232316
4	8	1				3990859986
5	8					PL4342494059
6	9	1				67110496794
7	9	1				55072068698
8	10	1				GB123456888
9	10	1				4974008596

Aby sprawdzić konsumenta z Polski w trybie art. 25 uouig:

- w kolumnie **A** – umieść typ operacji „7”,
- w kolumnie **B** – umieść **1** (jeśli chcesz otrzymać **dane sumaryczne** i **dane szczegółowe**, kolumny od **H** do **CE**) lub pozostaw puste pole (jeśli chcesz otrzymać **tylko dane sumaryczne**, kolumny od **H** do **Q**),
- w kolumnie **F** – umieść kryterium sprawdzania.

Aby sprawdzić firmę lub instytucję z Unii Europejskiej w trybie art. 25 uouig:

- w kolumnie **A** – umieść typ operacji „8”,
- w kolumnie **B** – umieść **1** (jeśli chcesz otrzymać **dane sumaryczne** i **dane szczegółowe**, kolumny od **H** do **CE**) lub pozostaw puste pole (jeśli chcesz otrzymać **tylko dane sumaryczne**, kolumny od **H** do **Q**),
- w kolumnie **F** – umieść kryterium sprawdzania.

Aby sprawdzić informacje z rejestru zapytań konsumenta z Polski w trybie art. 25 uouig:

- w kolumnie **A** – umieść typ operacji „9”,
- w kolumnie **B** – umieść **1** (w odpowiedzi możesz otrzymać raport szczegółowy – kolumny od **R** do **CE** lub raport uproszczony – kolumna **DB**, oprócz tego zostanie Ci zwrócona zawartość kolumn od **CG** do **DC**),
- w kolumnie **F** – umieść kryterium sprawdzania.

Aby sprawdzić informacje z rejestru zapytań firmy lub instytucji z Unii Europejskiej w trybie art. 25 uouig:

- w kolumnie **A** – umieść typ operacji „10”,
- w kolumnie **B** – umieść **1** (w odpowiedzi możesz otrzymać raport szczegółowy – kolumny od **R** do **CE** lub raport uproszczony – kolumna **DB**, oprócz tego zostanie Ci zwrócona zawartość kolumn od **CG** do **DC**),
- w kolumnie **F** – umieść kryterium sprawdzania.

Zapisanie pliku i przesłanie go do systemu KR D BIG SA

Przygotowany plik zapisz na dysku, wykonując następujące czynności:

1) Kliknij w **Plik** (1).

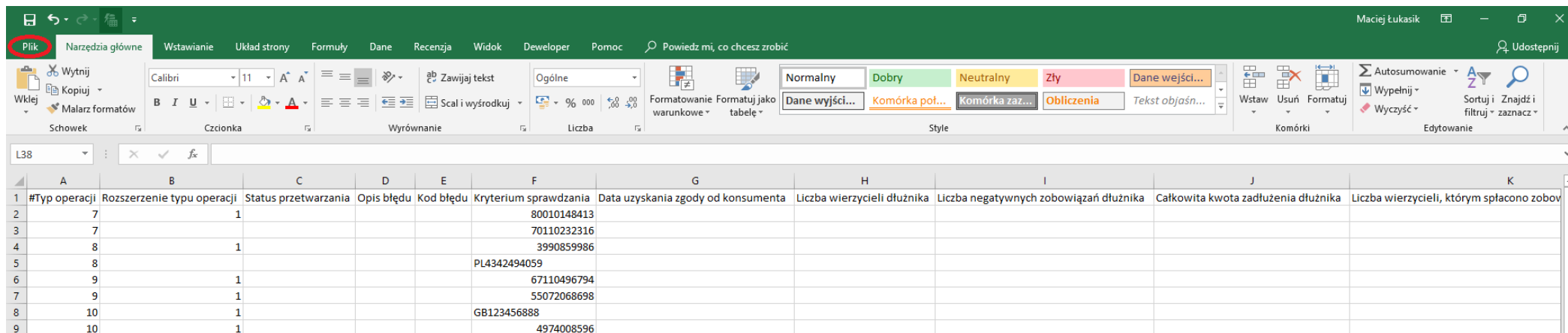

2) Następnie kliknij w **Zapisz jako** (1).

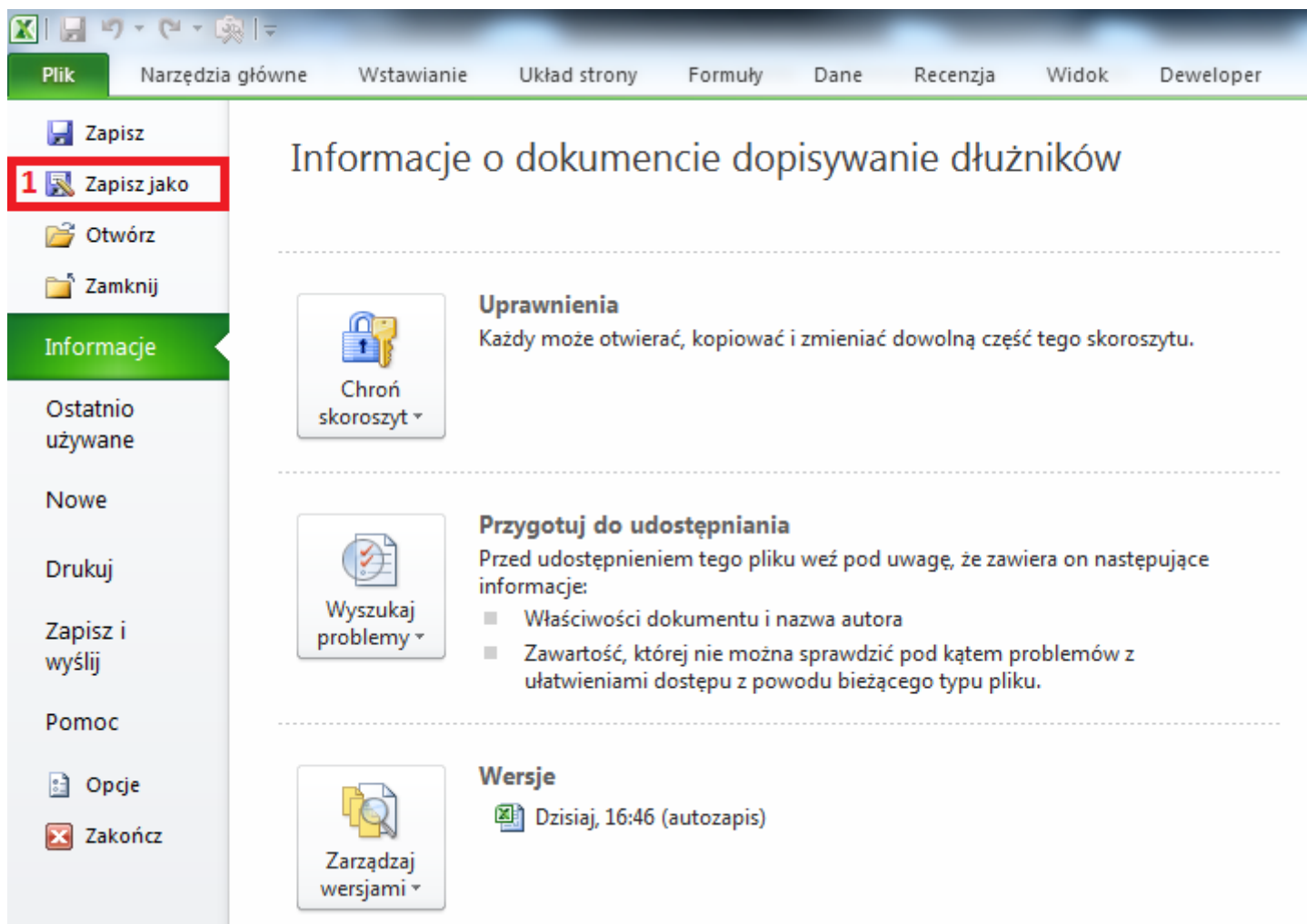

3) Wskaż miejsce zapisu pliku (1), podaj jego nazwę (2), a następnie wybierz typ pliku – CSV (rozdzielany przecinkami) (*.csv) (3) i kliknij w **Zapisz** (4).

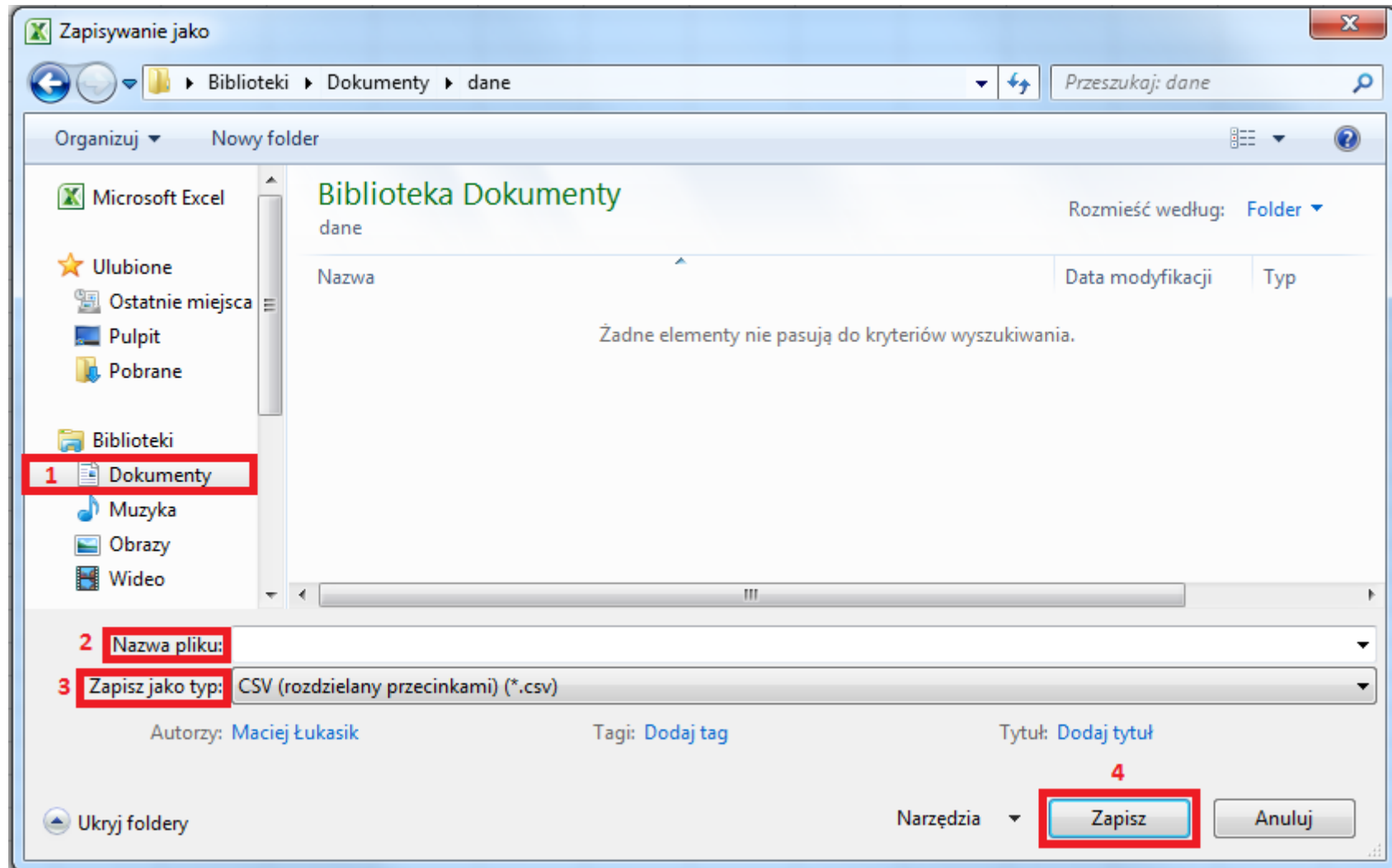

4) Po kliknięciu w wyświetli się poniższy komunikat, który należy zatwierdzić, wybierając (1).

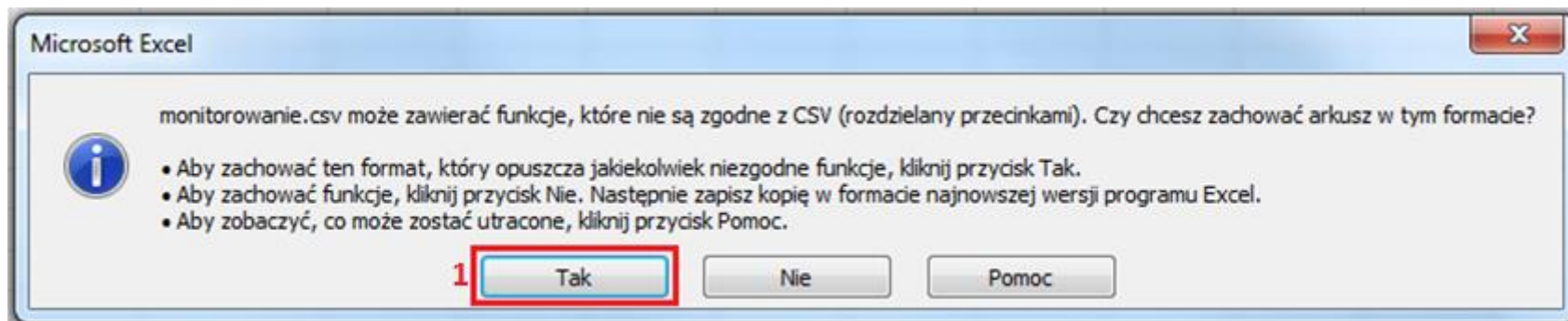

5) Aby przesłać przygotowany przez Ciebie plik, zaloguj się do **Panelu Klienta** (<https://www3.krd.pl/Client2.0>), przejdź do zakładki „Zlecenia masowe” (1) oraz „Sprawdź wielu kontrahentów” (2) i kliknij w  (3).

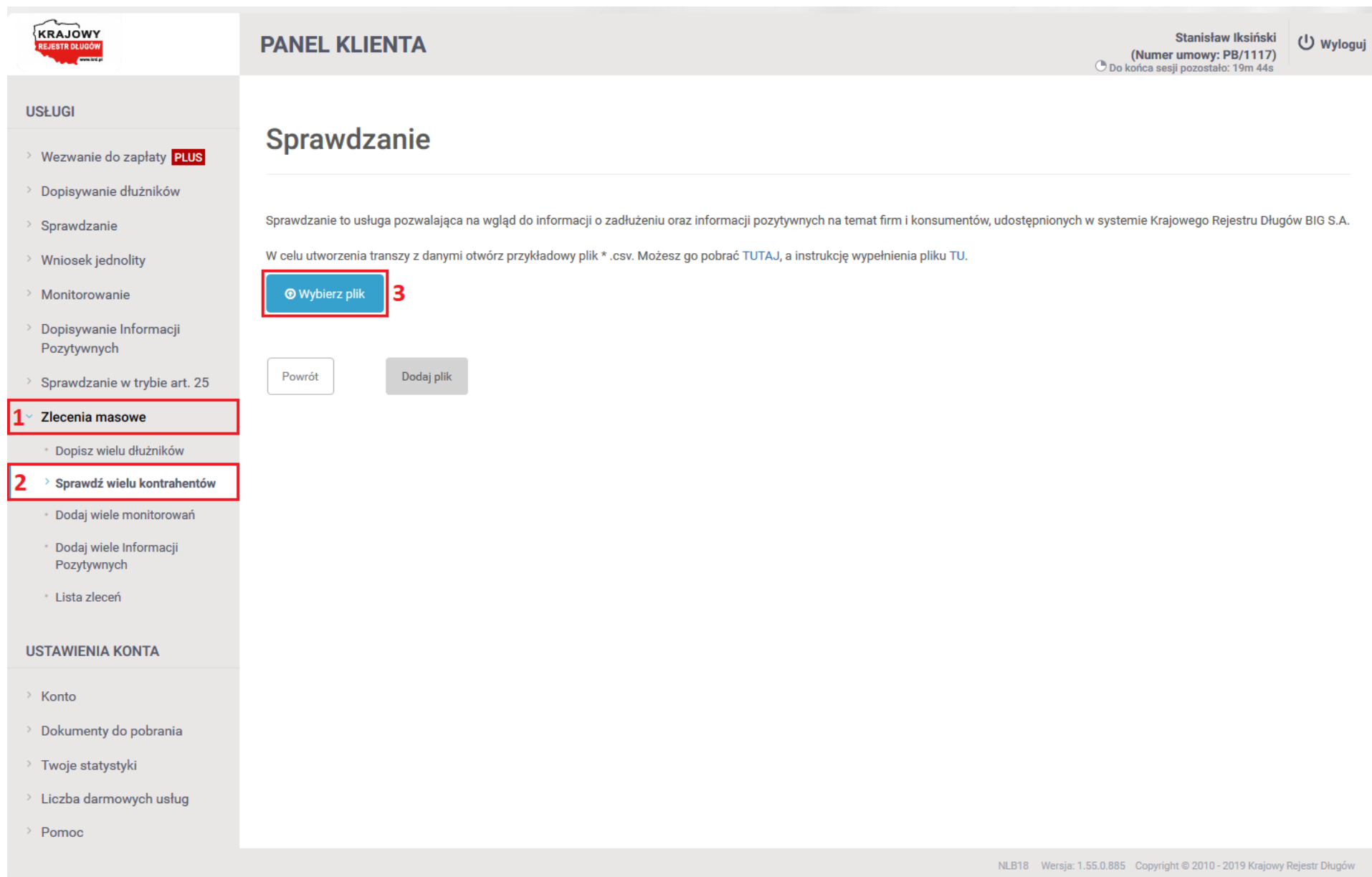

KRAJOWY REJESTR DŁUGÓW

PANEL KLIENTA

Stanisław Iksiński
(Numer umowy: PB/1117)
Do końca sesji pozostało: 19m 44s

Wyloguj

USŁUGI

- › Wezwanie do zapłaty **PLUS**
- › Dopisywanie dłużników
- › Sprawdzanie
- › Wniosek jednolity
- › Monitorowanie
- › Dopisywanie Informacji Pozytywnych
- › Sprawdzanie w trybie art. 25
- 1** ▾ **Zlecenia masowe**
 - Dopisz wielu dłużników
 - 2** › **Sprawdź wielu kontrahentów**
 - Dodaj wiele monitorowań
 - Dodaj wiele Informacji Pozytywnych
 - Lista zleceń

USTAWIENIA KONTA

- › Konto
- › Dokumenty do pobrania
- › Twoje statystyki
- › Liczba darmowych usług
- › Pomoc

Sprawdzanie

Sprawdzanie to usługa pozwalająca na wgląd do informacji o zadłużeniu oraz informacji pozytywnych na temat firm i konsumentów, udostępnionych w systemie Krajowego Rejestru Długów BIG S.A.

W celu utworzenia transzy z danymi otwórz przykładowy plik *.csv. Możesz go pobrać [TUTA](#)J, a instrukcję wypełnienia pliku [TU](#).

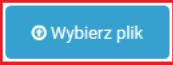
 **3**

Powrót Dodaj plik

NLB18 Wersja: 1.55.0.885 Copyright © 2010 - 2019 Krajowy Rejestr Długów

6) Wybierz plik z miejsca, w którym go zapisałeś (1), (2) i kliknij w  (3).

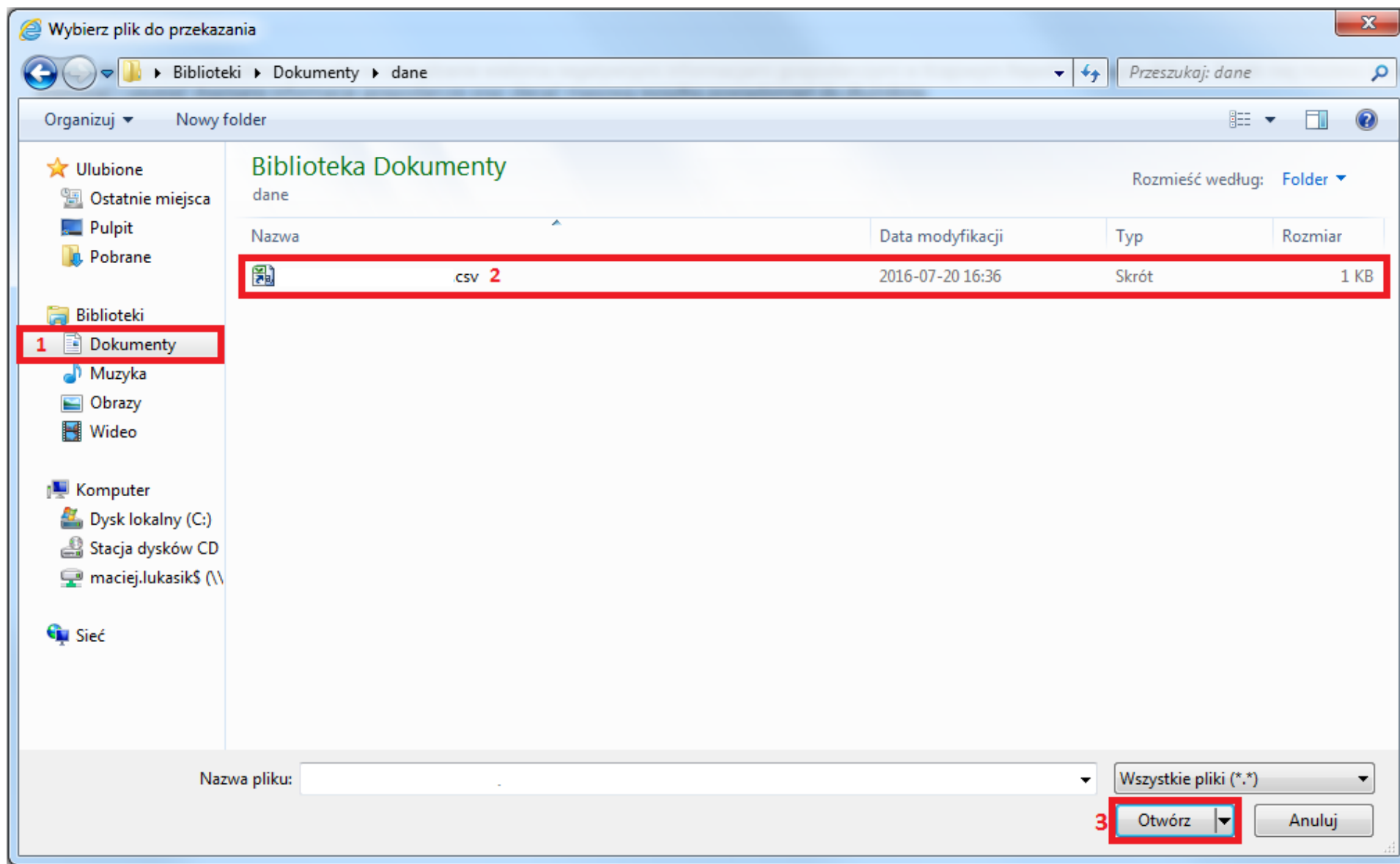

7) Kiedy na ekranie pojawi się nazwa wybranego pliku (1), kliknij w **Dodaj plik** (2).

KRAJOWY REJESTR DŁUGÓW

PANEL KLIENTA

Stanisław Iksiński
(Numer umowy: PB/1117)
Do końca sesji pozostało: 17m 00s

Wyloguj

USŁUGI

- > Wezwanie do zapłaty **PLUS**
- > Dopisywanie dłużników
- > Sprawdzanie
- > Wniosek jednolity
- > Monitorowanie
- > Dopisywanie Informacji Pozytywnych
- > Sprawdzanie w trybie art. 25
- ▼ **Zlecenia masowe**
 - * Dopisz wielu dłużników
 - > **Sprawdź wielu kontrahentów**
 - * Dodaj wiele monitorowań
 - * Dodaj wiele Informacji Pozytywnych
 - * Lista zleceń

USTAWIENIA KONTA

- > Konto
- > Dokumenty do pobrania
- > Twoje statystyki
- > Liczba darmowych usług
- > Pomoc

Sprawdzanie

Sprawdzanie to usługa pozwalająca na wgląd do informacji o zadłużeniu oraz informacji pozytywnej na temat firm i konsumentów, udostępnionych w systemie Krajowego Rejestru Długów BIG S.A.

W celu utworzenia transzy z danymi otwórz przykładowy plik *.csv. Możesz go pobrać [TUTAJ](#), a instrukcję wypełnienia pliku [TU](#).

Wybierz plik **[PL] Sprawdź wielu kontrahentów (tryb art. 25 uouig).csv** 1

Powrót **Dodaj plik** 2

NLB18 Wersja: 1.55.0.885 Copyright © 2010 - 2019 Krajowy Rejestr Długów

Podgląd szczegółów operacji

1) Po przesłaniu pliku wyświetli się podziękowanie za jego przesłanie (1). Aby sprawdzić szczegóły przesyłu, wybierz „Lista zleceń” (2).

KRAJOWY REJESTR DŁUGÓW

PANEL KLIENTA

Stanisław Iksiński
(Numer umowy: PB/1117)
Do końca sesji pozostało: 19m 38s

Wyloguj

USŁUGI

- Wzwanie do zapłaty **PLUS**
- Dopisywanie dłużników
- Sprawdzanie
- Wniosek jednolity
- Monitorowanie
- Dopisywanie Informacji Pozytywnych
- Sprawdzanie w trybie art. 25
- Zlecenia masowe**
 - Dopisz wielu dłużników
 - Sprawdź wielu kontrahentów**
 - Dodaj wiele monitorowań
 - Dodaj wiele Informacji Pozytywnych
 - Lista zleceń

USTAWIENIA KONTA

- Konto
- Dokumenty do pobrania
- Twoje statystyki
- Liczba darmowych usług
- Pomoc

Sprawdzanie

Sprawdzanie to usługa pozwalająca na wgląd do informacji o zadłużeniu oraz informacji pozytywnych na temat firm i konsumentów, udostępnionych w systemie Krajowego Rejestru Długów BIG S.A.

W celu utworzenia transzy z danymi otwórz przykładowy plik *.csv. Możesz go pobrać [TUTAJ](#), a instrukcję wypełnienia pliku [TU](#).

1 Dziękujemy za przesłanie pliku. Obecnie trwa jego przetwarzanie. Szczegóły znajdują się w zakładce Zlecenia masowe > [Lista zleceń](#) 2

Wybierz plik [PL] Sprawdź wielu kontrahentów (tryb art. 25 uouig).csv

Powrót Dodaj plik

NLB18 Wersja: 1.55.0.885 Copyright © 2010 - 2019 Krajowy Rejestr Długów

2) W liście zleceń ukaże się przesłany przez Ciebie plik. Gdy postęp przetworzenia będzie równy 100%, kliknij w wybrany plik (1), a następnie wybierz **Pokaż szczegóły** (2).

KRAJOWY REJESTR DŁUŻNIKÓW

PANEL KLIENTA

Stanisław Iksiński
(Numer umowy: PB/1117)
Do końca sesji pozostało: 19m 04s

Wyloguj

USŁUGI

- Wzwanie do zapłaty **PLUS**
- Dopisywanie dłużników
- Sprawdzanie
- Wniosek jednolity
- Monitorowanie
- Dopisywanie Informacji Pozytywnych
- Sprawdzanie w trybie art. 25
- Zlecenia masowe**
 - Dopisz wielu dłużników
 - Sprawdź wielu kontrahentów
 - Dodaj wiele monitorowań
 - Dodaj wiele Informacji Pozytywnych
- Lista zleceń**

USTAWIENIA KONTA

- Konto
- Dokumenty do pobrania

Lista zleceń

Poniżej znajduje się lista przekazanych plików z masowymi zleceniami. Szczegółowe informacje odnośnie zleceń możesz sprawdzić zaznaczając wybrany plik i klikając przycisk "Pokaż szczegóły".

Filtr wyszukiwania

Wpisz nazwę loginu, który zlecał transze, numer systemowy, lub nazwę transzy.

Filtr

Data dodania pliku od: do:

Status

- Oczekujące
- Rozpoczęte
- Gotowe
- Anulowane
- Błędne

Szukaj

Lp.	Numer systemowy	Status	Login	Protokół	Data dodania pliku	Postęp
1	1697276	Gotowe	7532B64A7F	Tovi 3.0	2019-02-11 12:53	100%
2	1677563	Gotowe	7532B64A7F	Tovi 3.0	2019-02-11 11:40	100%

1

2 **Pokaż szczegóły** Anuluj zlecenie

3) Pokaże się okno ze szczegółami przesłanego przez Ciebie pliku. W zakładce **Poprawne (8)** (1) zobaczysz listę sprawdzonych danych, natomiast w zakładce **Błędne (0)** (2) ewentualne błędy, które mogły znaleźć się w Twoim pliku. Jeśli liczba błędów wynosi 0, oznacza to, że sprawdzenie wszystkich danych z pliku przebiegło pomyślnie.

The screenshot shows the 'KRAJOWY REJESTR DŁUGÓW' client panel. The main heading is 'Szczegóły'. Below it, there is a text block explaining that the details of the uploaded file are shown here, with a list of checked data in the 'Poprawne' tab and error details in the 'Błędne' tab. Two tabs are visible: 'Poprawne (8)' (labeled with a red '1') and 'Błędne (0)' (labeled with a red '2'). The 'Poprawne' tab is active, displaying a table with 9 rows of data. The table has four columns: 'Nr linii', 'Identyfikator', 'Nazwa operacji', and 'Komunikat'. All 'Komunikat' entries are 'Przetworzone prawidłowo'. At the bottom of the table area, there is a 'Powrót' button and a blue button labeled 'Pobierz raport z wynikami przetworzenia pliku'.

KRAJOWY REJESTR DŁUGÓW

PANEL KLIENTA

Stanisław Iksiński
(Numer umowy: PB/1117)
Do końca sesji pozostało: 18m 58s

Wyloguj

USŁUGI

- Wzwanie do zapłaty **PLUS**
- Dopisywanie dłużników
- Sprawdzanie
- Wniosek jednolity
- Monitorowanie
- Dopisywanie Informacji Pozytywnych
- Sprawdzanie w trybie art. 25
- Zlecenia masowe**
 - Dopisz wielu dłużników
 - Sprawdź wielu kontrahentów
 - Dodaj wiele monitorowań
 - Dodaj wiele Informacji Pozytywnych
 - Lista zleceń

USTAWIENIA KONTA

- Konto
- Dokumenty do pobrania
- Twoje statystyki
- Liczba darmowych usług
- Pomoc

Szczegóły

Poniżej znajdują się szczegóły zacytanego pliku. W zakładce "Poprawne" znajduje się lista zacytanych danych. W zakładce "Błędne" znajdziesz szczegółowe informacje na temat błędów, które wystąpiły podczas przesyłania pliku.

Poprawne (8) **Błędne (0)**

1 **2**

Nr linii	Identyfikator	Nazwa operacji	Komunikat
2	80010148413	7	Przetworzone prawidłowo
3	70110232316	7	Przetworzone prawidłowo
4	3990859986	8	Przetworzone prawidłowo
5	PL4342494059	8	Przetworzone prawidłowo
6	67110496794	9	Przetworzone prawidłowo
7	55072068698	9	Przetworzone prawidłowo
8	GB123456888	10	Przetworzone prawidłowo
9	4974008596	10	Przetworzone prawidłowo

[Powrót](#) [Pobierz raport z wynikami przetworzenia pliku](#)

4) Raport z wynikami pobierzesz, klikając w

[Pobierz raport z wynikami przetworzenia pliku](#) > (1).

KRAJOWY REJSTR DŁUGÓW

PANEL KLIENTA

Stanisław Iksiński
(Numer umowy: PB/1117)
Do końca sesji pozostało: 18m 58s

Wyloguj

USŁUGI

- > Wezwanie do zapłaty **PLUS**
- > Dopisywanie dłużników
- > Sprawdzanie
- > Wniosek jednolity
- > Monitorowanie
- > Dopisywanie Informacji Pozytywnych
- > Sprawdzanie w trybie art. 25
- ▼ **Zlecenia masowe**
 - * Dopisz wielu dłużników
 - * Sprawdź wielu kontrahentów
 - * Dodaj wiele monitorowań
 - * Dodaj wiele Informacji Pozytywnych
 - * Lista zleceń

USTAWIENIA KONTA

- > Konto
- > Dokumenty do pobrania
- > Twoje statystyki
- > Liczba darmowych usług
- > Pomoc

Szczegóły

Poniżej znajdują się szczegóły zaczytanego pliku. W zakładce "Poprawne" znajduje się lista zaczytanych danych. W zakładce "Błędne" znajdziesz szczegółowe informacje na temat błędów, które wystąpiły podczas przesyłania pliku.

Poprawne (8) Błędne (0)

Nr linii	Identyfikator	Nazwa operacji	Komunikat
2	80010148413	7	Przetworzone prawidłowo
3	70110232316	7	Przetworzone prawidłowo
4	3990859986	8	Przetworzone prawidłowo
5	PL4342494059	8	Przetworzone prawidłowo
6	67110496794	9	Przetworzone prawidłowo
7	55072068698	9	Przetworzone prawidłowo
8	GB123456888	10	Przetworzone prawidłowo
9	4974008596	10	Przetworzone prawidłowo

[Powrót](#)

1 [Pobierz raport z wynikami przetworzenia pliku](#) >

5) Jeśli zczytany przez Ciebie plik nie zawierał błędów, to w pliku wynikowym:

- w kolumnie C – **Status przetwarzania** (zarezerwowanej dla systemu) – pojawi się status „1”.

	A	B	C	D	E	F	G	H	I	J	K
1	#Typ operacji	Rozszerzenie typu operacji	Status przetwarzania	Opis błędu	Kod błędu	Kryterium sprawdzania	Data uzyskania zgody od konsumenta	Liczba wierzycieli dłużnika	Liczba negatywnych zobowiązań dłużnika	Całkowita kwota zadłużenia dłużnika	Liczba wierzycieli, którym spłacono zobow.
2	7	1	1			80010148413		1	1	8500	
3	7	1	1			70110232316		1	2	10215	
4	8	1	1			3990859986		0	0	0	
5	8	1	1			PL4342494059		0	0	0	
6	9	1	1			67110496794					
7	9	1	1			55072068698					
8	10	1	1			GB123456888					
9	10	1	1			4974008596					

Jeśli zczytany przez Ciebie plik zawierał błędy, to w pliku wynikowym:

- w kolumnie C – **Status przetwarzania** (zarezerwowanej dla systemu) – pojawi się status „0”,

- w kolumnie D – **Opis błędu** (zarezerwowanej dla systemu) – pojawi się opis błędu,

- w kolumnie E – **Kod błędu** (zarezerwowanej dla systemu) – pojawi się kod błędu.

	A	B	C	D	E	F	G	H	I	J	K
1	#Typ operacji	Rozszerzenie typu operacji	Status przetwarzania	Opis błędu	Kod błędu	Kryterium sprawdzania	Data uzyskania zgody od konsumenta	Liczba wierzycieli dłużnika	Liczba negatywnych zobowiązań dłużnika	Całkowita kwota zadłużenia dłużnika	Liczba wierzycieli, którym spłacono
2	7	1	0	Błąd zabezpieczeń.	1	80010148413					
3	7	1	0	Błąd zabezpieczeń.	1	70110232316					
4	8	1	0	Błąd zabezpieczeń.	1	3990859986					
5	8	1	0	Błąd zabezpieczeń.	1	PL4342494059					
6	9	1	0	Błąd zabezpieczeń.	1	67110496794					
7	9	1	0	Błąd zabezpieczeń.	1	55072068698					
8	10	1	0	Błąd zabezpieczeń.	1	GB123456888					
9	10	1	0	Błąd zabezpieczeń.	1	4974008596					

W takiej sytuacji należy wysłać wiadomość na adres pomocit@krd.pl lub skontaktować się ze swoim Opiekunem Biznesowym.

Zarządzanie Sprawdzeniem

Sprawdzenie wielu kontrahentów jednocześnie generuje również pełne raporty ze wszystkimi Informacjami Gospodarczymi w formacie PDF. Możesz je pobrać do 7 dni wstecz z historii ostatnich sprawdzeń (bez naliczania dodatkowych opłat oraz bez wykorzystywania np. puli darmowych sprawdzeń). Na ten moment nie zobaczysz tutaj raportów wygenerowanych przy użyciu typów operacji **9** i **10** (rejestr zapytań).

1) Kliknij w „Sprawdzenie w trybie art. 25” (1) i [> Lista poprzednich wyników](#) (2).

KRAJOWY REJESTR DŁUGÓW

PANEL KLIENTA

Stanisław Iksiński
(Numer umowy: PB/1117)
Do końca sesji pozostało: 13m 18s

Wyloguj

USŁUGI

- > Wezwanie do zapłaty **PLUS**
- > Dopisywanie dłużników
- > Sprawdzanie
- > Wniosek jednolity
- > Monitorowanie
- > Dopisywanie Informacji Pozytywnych
- 1** > **Sprawdzenie w trybie art. 25**
 - NIP
 - PESEL
- 2** > **Lista poprzednich wyników**
- > Zlecenia masowe

USTAWIENIA KONTA

- > Konto
- > Dokumenty do pobrania
- > Twoje statystyki
- > Liczba darmowych usług
- > Pomoc

Historia ostatnich sprawdzeń

Historia ostatnich sprawdzeń zawiera zestawienie zapytań zadanych w ciągu ostatnich siedmiu dni do bazy danych KRD. Szczegóły dotyczące zapytań są aktualne na dzień zadania zapytania.

Filtr wyszukiwania

Filtr ?

Szukaj

Lp.	Data	Kryterium	Liczba informacji	Pytający	Typ raportu
1	2019-02-11 14:24:20	NIP: PL4342494059	0		Brak informacji
2	2019-02-11 14:24:20	NIP: 3990859986	0		Brak informacji
3	2019-02-11 14:24:20	PESEL: 70110232316	2		Brak informacji
4	2019-02-11 14:24:19	PESEL: 80010148413	1		Brak informacji

Zobacz szczegóły

NLB18 Wersja: 1.55.0.885 Copyright © 2010 - 2019 Krajowy Rejestr Długów

2) Zaznacz kontrahenta, o którym chcesz zobaczyć wszystkie Informacje Gospodarcze w formacie PDF (1), a następnie kliknij w [Zobacz szczegóły](#) (2).
Na ten moment nie zobaczysz tutaj raportów wygenerowanych przy użyciu typów operacji 9 i 10 (rejestr zapytań).

[Zobacz szczegóły](#) (2).

KRAJOWY REJESTR DŁUGÓW

PANEL KLIENTA

Stanisław Iksiński
(Numer umowy: PB/1117)
Do końca sesji pozostało: 05m 31s

Wyloguj

USŁUGI

- Wezwanie do zapłaty **PLUS**
- Dopisywanie dłużników
- Sprawdzanie
- Wniosek jednolity
- Monitorowanie
- Dopisywanie Informacji Pozytywnych
- Sprawdzanie w trybie art. 25**
 - NIP
 - PESEL
 - Lista poprzednich wyników** 1
- Zlecenia masowe

USTAWIENIA KONTA

- Konto
- Dokumenty do pobrania
- Twoje statystyki
- Liczba darmowych usług
- Pomoc

Historia ostatnich sprawdzeń

Historia ostatnich sprawdzeń zawiera zestawienie zapytań zadanych w ciągu ostatnich siedmiu dni do bazy danych KRД. Szczegóły dotyczące zapytań są aktualne na dzień zadania zapytania.

Filtr wyszukiwania

Filtr ?

Szukaj

Lp.	Data	Kryterium	Liczba informacji	Pytający	Typ raportu
1	2019-02-11 14:24:20	NIP: PL4342494059	0		Brak informacji
2	2019-02-11 14:24:20	NIP: 3990859986	0		Brak informacji
3	2019-02-11 14:24:20	PESEL: 70110232316	2		Brak informacji
4	2019-02-11 14:24:19	PESEL: 80010148413	1		Brak informacji
5	2019-02-11 11:45:54	NIP: 5235587186	0		Brak informacji
6	2019-02-11 11:45:54	PESEL: 78120363617	0		Brak informacji

2 [Zobacz szczegóły](#)

NLB18 Wersja: 1.55.0.885 Copyright © 2010 - 2019 Krajowy Rejestr Długów

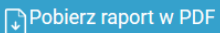
3) Kliknij w  (1) i zapoznaj się z raportem w formacie PDF. Na ten moment nie zobaczysz tutaj raportu wygenerowanego przy użyciu typu operacji

9 lub 10 (rejestr zapytań).

- > Sprawdzanie
- > Wniosek jednolity
- > Monitorowanie
- > Dopisywanie Informacji Pozytywnych
- ▼ **Sprawdzanie w trybie art. 25**
 - NIP
 - PESEL
 - Lista poprzednich wyników
- > Zlecenia masowe

USTAWIENIA KONTA

- > Konto
- > Dokumenty do pobrania
- > Twoje statystyki
- > Liczba darmowych usług
- > Pomoc

Informacje o zadłużeniu

Liczba wierzycieli	1
Liczba wszystkich informacji	2
Liczba zobowiązań	2
Kwota zadłużenia	10 215,00 PLN

Lista informacji

Zobowiązania

Filtr wyszukiwania

Filtr ?

Szukaj

Podstawa zobowiązania	Termin wymagalności	Kwota zobowiązania	Kwota zadłużenia	Z	P	Data wysłania/doręczenia wezwania
Rachunek: 1	2018-07-01		9 650,00 PLN			2018-07-02
Rachunek: 2	2018-11-01	565,00 PLN	565,00 PLN			2018-11-02

< >

Z - Zobowiązanie kwestionowane przez dłużnika
P - Zobowiązanie zawiera opis postępowania

Zobacz szczegóły

Powrót

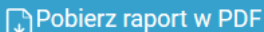
1 

Historia operacji

Aby zobaczyć podsumowanie wszystkich operacji związanych ze Sprawdzaniem, wejdź w zakładkę „Konto” (1), a następnie wybierz [> Historia operacji](#) (2) i kliknij w [Wyszukiwanie](#) (3). Na ten moment nie zobaczysz tutaj raportów wygenerowanych przy użyciu typów operacji 9 i 10 (rejestr zapytań).

KRAJOWY REJESTR DŁUGÓW

PANEL KLIENTA

Stanisław Iksiński
(Numer umowy: PB/1117)
Do końca sesji pozostało: 18m 27s

Wyloguj

USŁUGI

- Wzwanie do zapłaty **PLUS**
- Dopisywanie dłużników
- Sprawdzanie
- Wniosek jednolity
- Monitorowanie
- Dopisywanie Informacji Pozytywnych
- Sprawdzanie w trybie art. 25
- Zlecenia masowe

USTAWIENIA KONTA

- 1** Konto
 - Dane Twojej firmy
 - Zarządzanie użytkownikami
 - Zmiana hasła
 - Sprawdzanie telefoniczne - PIN
 - Billing
 - Faktury
 - Cennik
- 2** > Historia operacji

Historia operacji

Zestawienie zawiera wszystkie operacje wykonane przez danego użytkownika w systemie KRD. Zarówno przez Serwis Klienta, jak i za pomocą protokołów elektronicznej wymiany danych.

Zarządzanie **Wyszukiwanie** Monitorowanie Komunikacja

KRD Wniosek jednolity **3** VERDICT **dun & bradstreet**

Filtr wyszukiwania

Od: 2019-02-11

Do: 2019-02-13

Kontekst: <dowolny>

Szukaj

Eksport do pliku

Lp.	Kontekst	Login	Typ operacji	Opis	Data
1	Komunikacja - Transza Nicci	7532B64A7F	Wyszukiwanie w trybie art. 25	Identyfikator raportu: U1/0000079777/2019. Typ kryterium: NIP, kryterium: PL4342494059.	2019-02-11
2	Komunikacja - Transza Nicci	7532B64A7F	Wyszukiwanie w trybie art. 25	Identyfikator raportu: U1/0000079776/2019. Typ kryterium: NIP, kryterium: 3990859986.	2019-02-11
3	Komunikacja - Transza Nicci	7532B64A7F	Wyszukiwanie w trybie art. 25	Identyfikator raportu: U1/0000079775/2019. Typ kryterium: PESEL, kryterium: 70110232316.	2019-02-11
4	Komunikacja - Transza Nicci	7532B64A7F	Wyszukiwanie w trybie art. 25	Identyfikator raportu: U1/0000079774/2019. Typ kryterium: PESEL, kryterium: 80010148413.	2019-02-11
5	Komunikacja - Transza Nicci	7532B64A7F	Wyszukiwanie w trybie art. 25	Identyfikator raportu: U1/0000079309/2019. Typ kryterium: NIP, kryterium: 5235587186.	2019-02-11

Dokument został opracowany przez Zespół Wsparcia Biznesu Krajowego Rejestru Długów Biura Informacji Gospodarczej SA.
Nie jest materiałem szkoleniowym. Ma jedynie na celu wsparcie użytkownika w procesie masowego sprawdzania.



Maciej Łukasik

Lider Zespołu Wsparcia Klienta

maciej.lukasik@krd.pl

71 773 7476, 887 780 999



Krajowy Rejestr Długów Biuro Informacji Gospodarczej S.A.
ul. Danuty Siedzikówny 12, 51 – 214 Wrocław

Spółka zarejestrowana w Sądzie Rejonowym
dla Wrocławia - Fabrycznej VI Wydział Gospodarczy
KRS 0000 169851, NIP 8951794707,
kapitał zakładowy 4 000 000 zł, wpłacony w całości

Jesteśmy podmiotem z grupy:

K A C Z M A R S K I
G R O U P